ПОДАРИ МНЕ КРЫЛЬЯ

2022

Годовой отчет Благотворительного фонда “Подари мне крылья”

О ФОНДЕ:

С 2017 года мы помогаем подросткам из детских домов и воспитанникам приютов Санкт-Петербурга. С возрастом шансов на усыновление у таких ребят становится все меньше, поэтому им приходится готовиться ко взрослой жизни самостоятельно, без поддержки родных и близких.

➔ **По статистике лишь 10% выпускников детских домов приспосабливаются к жизни вне стен социальных учреждений.**

Одна из главных проблем сирот в детских домах и приютах – дефицит внимания взрослых, которые могут подарить родительскую любовь, дать возможность детям быть услышанными и помочь принять решение, кем им стать в будущем. Мы хотим, чтобы больше выпускников из детских домов могли полноценно жить в обществе.

МИССИЯ ФОНДА:

Обратить внимание общества на проблемы детей и подростков, находящихся в приютах, детских домах, имеющих ограниченные возможности здоровья, а также оказавшихся в трудной жизненной ситуации; оказывать содействие в их социализации, адаптации и самореализации.

Учредители фонда

Марина Хаеш
исполнительный директор ООО «АГРОИМПЭКС»

Сергей Хаеш
генеральный директор ООО «АГРОИМПЭКС»

Попечительский совет фонда

Сергей Перегудов
Актер театра и кино

Екатерина Тенютина
Кандидат педагогических наук

Дмитрий Крестьянкин
Режиссер, актер, педагог

Вова Чё Морале
Музыканта, певец, композитор

КОМАНДА ФОНДА “ПОДАРИ МНЕ КРЫЛЬЯ”

Татьяна Рубинштейн
Директор фонда

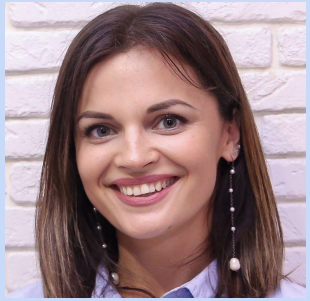

Юлия Чернова
Куратор проекта “Старший друг”

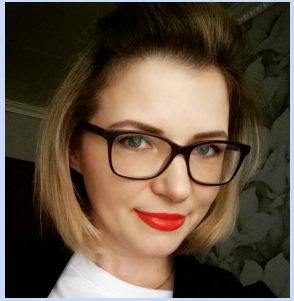

Ольга Павлова
Куратор проекта “Лаборатория профессиональных проб””

Алиса Коровкина
Куратор проекта “Театральный Дом”

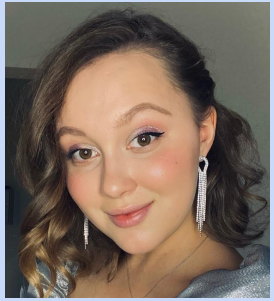

Арина Крылова
Куратор проекта “Творческие мастерские”

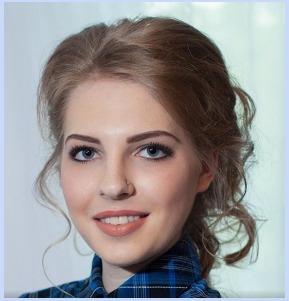

Кристина Ковалева
Администратор проектов фонда

Ксения Плюснина
Актриса, педагог проекта “Театральный Дом”

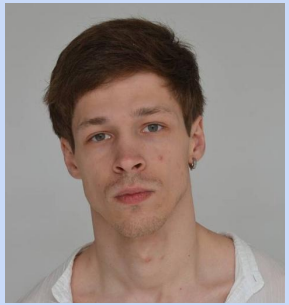

Игорь Астапенко
Педагог проекта “Театральный Дом”

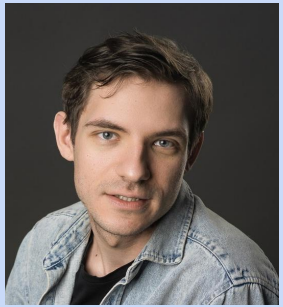

Максим Райчёнок
Педагог проекта “Театральный Дом”

Константин Тимофеев
Педагог проекта “Театральный Дом”

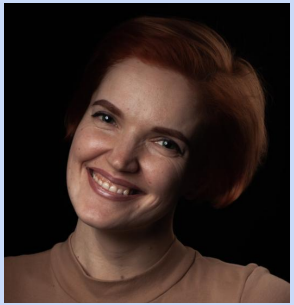

Нелли Дробязко
Психолог проекта “Кинцуги”

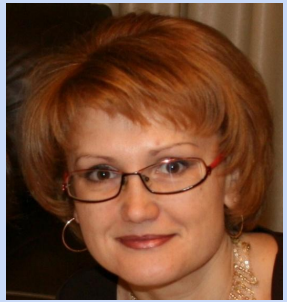

Наталия Булкина
Бухгалтер фонда

Проекты фонда и достижения за 2022 год

Проект “Театральный Дом”

Проект по социальной адаптации воспитанников детских домов и приютов Санкт-Петербурга. Дети и подростки из приютов и детских домов совместно с профессиональными артистами сочиняют и играют спектакли.

- Выпуск спектакля старшей группы «Бэкграунд» (самостоятельная работа участников проекта: поиск интервьюируемого, сбор информации, расшифровка текста, подготовка костюма , выступление)
- Выпуск спектакля младшей группы «Осколки».
- С сентября открыт новый поток младшей группы с новыми педагогами, окончившими РГИСИ курс Бызгу С.Д.
- С начала учебного года старшая группа начала подготовку к мюзиклу «Крысолов», первая работа участников с музыкальными инструментами и вокальными тренингами, которая увенчалась успехом и была сыграна в декабре 2022 года.
- В рамках проекта было проведено 216 драматерапевтических, актерских и музыкальных тренингов.
- Участники проекта выступили с музыкантом Вовой Че Морали на джазовом фестивале JAZZ LOVE FEST в творческом пространстве «Пальма» и концерте в поддержку фонда в доме еврейских культур «Есод».
- Участие в фестивале «Арлекин» в конкурсе маленькая ремарка, в белом зале театра «Зазеркалье» с пьесой «Ноябрьский зов».

В 2022 году проекте приняло участие 68 подростков

“Лаборатория профессиональных проб”

Цель проекта - помочь воспитанникам детских домов, определиться с планами на дальнейшее обучение, сориентироваться в профессиональном самоопределении и поступить в выбранный лицей или колледж.

- Первый этап проекта завершен в мае 2022 года. В проекте приняли участие 12 подростков из приютом и детских домов города.
- Проведено 26 профориентационных занятий
- В сентябре 2022 года стартовал новый поток проекта “Лаборатория профессиональных проб”. В нем принимают участие 24 подростка.
- В 2022/2023 году проект реализуется при поддержке “Фонда Президентских грантов”.
- Разработана педагогическая программа и система тестирования подростков.
- В проекте, в качестве партнеров, принимают участие более 20 организаций и предприятий Санкт-Петербурга.

В 2022 году в проекте приняло участие 36 подростков

“Старший Друг”

Цель проекта - подбор наставников для подростков, оставшихся без взрослых. Наставники поддерживают их и помогают своим подшефным больше узнать о том, как устроен мир за пределами учреждений, развивают различные социальные и бытовые навыки.

- Проект «Старший друг» стал региональным партнером БФ «Арифметика добра»
- За 2022 год прошли обучение 4 группы кандидатов в наставники - 15 человек
- Создано 5 новых пар “наставник+подросток”
- Организованы и проведены 2 супервизии в рамках проекта

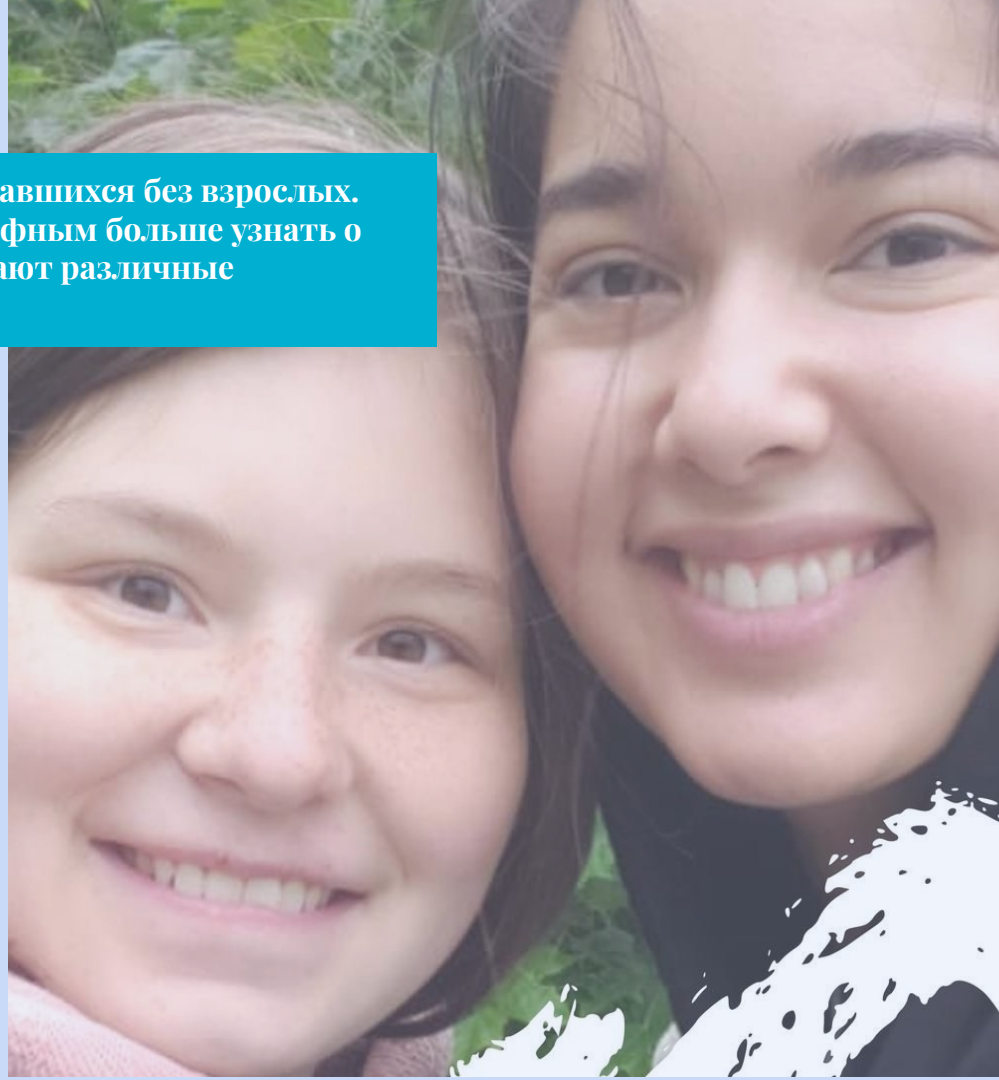

“Творческие Мастерские”

“Творческие мастерские” - это новый проект фонда “Подари мне крылья”. Он направлен на приобщение наших подопечных к труду и созданию творческих объектов своими руками.

- Проект был запущен в мае 2022 года
- В проекте приняли участие с мая по декабрь 2022 года 18 подростков с опытом сиротства и оказавшихся в трудной жизненной ситуации
- На базе проекта создан бренд “PODARI”, куда входят изделия для дома (вазы, кашпо, свечи, подставки и пр.) созданные руками наших подопечных
- Разработана линейка корпоративных подарков для партнеров фонда. Наши ребята изготовили более 1000 единиц изделий
- Фонд принял участие 16 маркетах Санкт-Петербурга, где представил изделия ребят

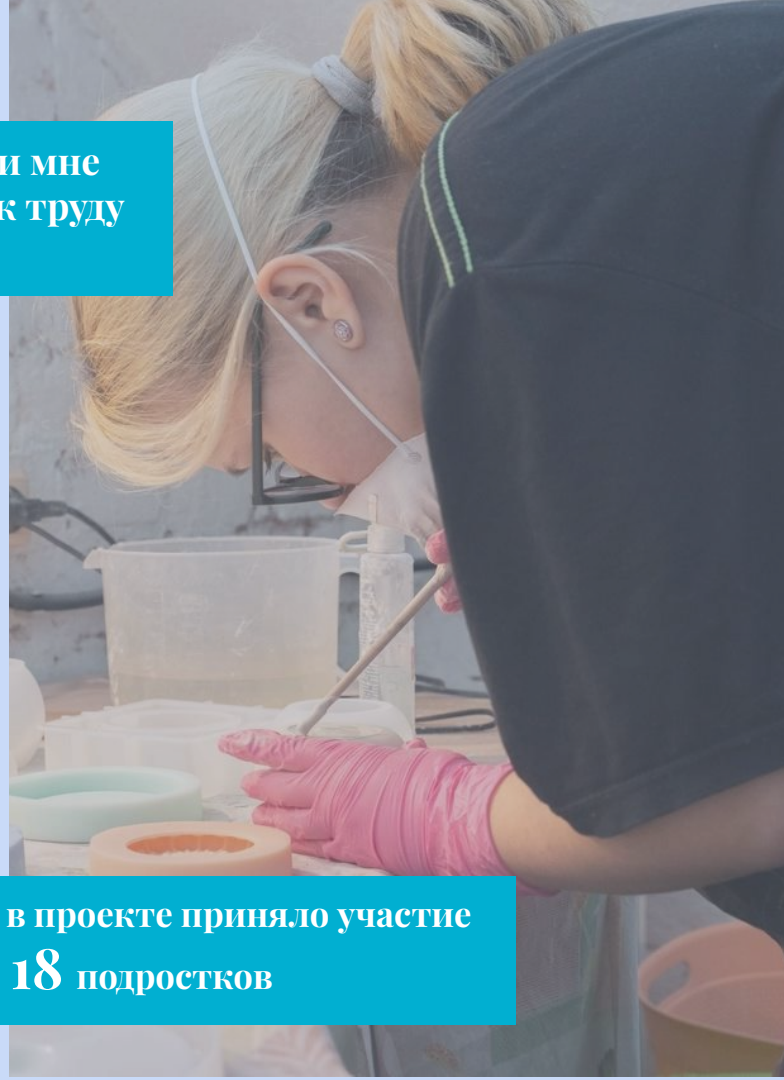

В 2022 году в проекте приняло участие 18 подростков

Мероприятия фонда “Подари мне крылья” в 2022 году

ЯНВАРЬ 2022

Совместный проект Фонда и ТВ-канала “Санкт-Петербург” - программа “НЕтрудный подросток”. С января по май выпущено 50 программ. Участниками проекта стали более 150 подростков и взрослых!

ФЕВРАЛЬ 2022

Большой благотворительный StandUp концерт в поддержку нашего фонда от резидентов Comedy SPb.

МАРТ 2022

Концерт попечителя фонда Сергея Перегудова в поддержку программ, реализуемых фондом.

Мероприятия фонда “Подари мне крылья” в 2022 году

АПРЕЛЬ 2022

Концерт джазового музыканта и вокалиста Вовы Чё Морале в поддержку программ, реализуемых фондом.

МАЙ 2022

Концерт группы “Сестра Петра” в поддержку фонда “Подари мне крылья”

ИЮНЬ 2022

Благотворительный квиз “Добрая Игра” ко Дню защиты детей.

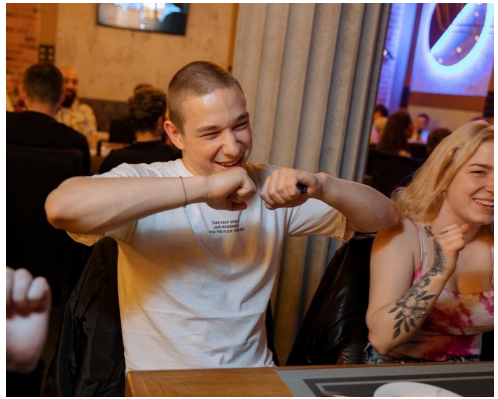

Мероприятия фонда “Подари мне крылья” в 2022 году

СЕНТЯБРЬ 2022

Участие в фестивале “Владимирский Live. Территория культуры”. В рамках фестиваля режиссер Дмитрий Крестьянкин провел мастер-класс.

ОКТЯБРЬ 2022

Концерт музыканта Виталия Погосяна и группы “Дудук-Бэнд” в поддержку фонда.

НОЯБРЬ 2022

Литературный квартирник.
На мероприятии выступила как профессиональные актеры, так и подопечные и друзья фонда.

Финансовые показатели 2022 года. ПОСТУПЛЕНИЯ СРЕДСТВ

13 475 тыс. - поступило на расчетный счет фонда в 2022 году

ИСТОЧНИКИ ФИНАНСИРОВАНИЯ:

323 тыс. - сборы с проведенных мероприятий

2 410 тыс. - пожертвования от организаций и частных лиц

5 212 тыс. - полученные гранты и субсидии

5 530 тыс. - взнос учредителей фонда на Уставную деятельность

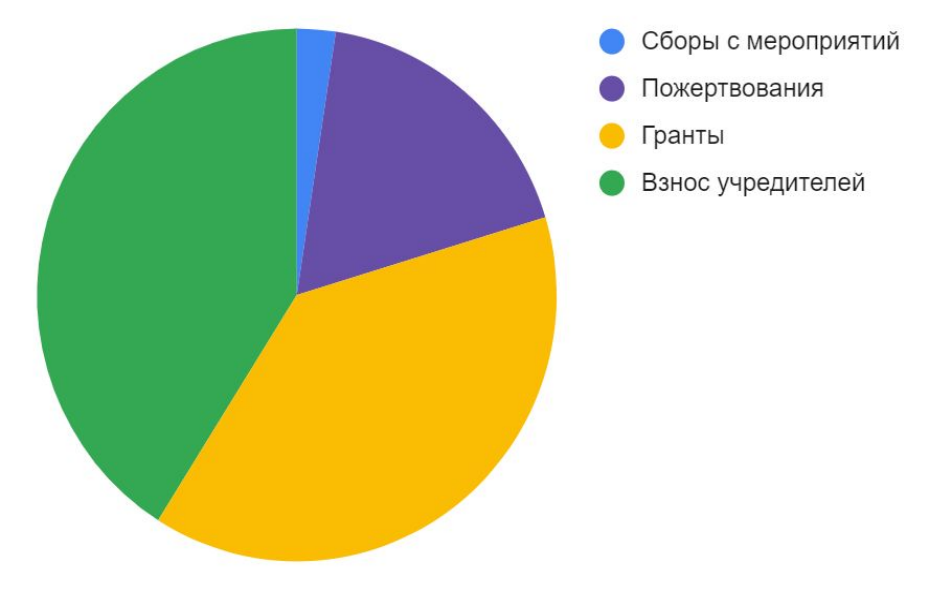

Финансовые показатели 2022 года. РАСХОДЫ

11 299 тыс. - сумма расходов за 2021 год

ОСНОВНЫЕ СТАТЬИ РАСХОДОВ:

6 135 тыс. -Всего реализация проектов фонда, в т.ч.:

- 3 230 тыс. Театральный Дом
- 1 039 тыс. Лаборатория Профессиональных проб
- 1 176 тыс. НЕтрудный подросток
- 595 тыс. Творческие мастерские
- 86 тыс. Старший Друг

3 398 тыс. - Оплата труда, АХД

1 775 тыс. - Оплата налогов и страховых взносов

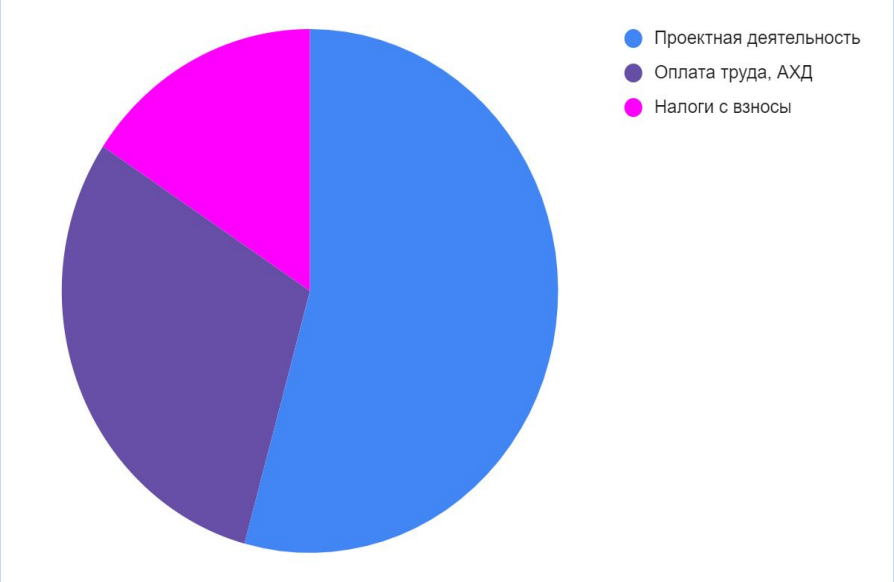

ПОДАРИ МНЕ КРЫЛЬЯ

2022

Благотворительный фонд социальной помощи «Подари мне крылья»
Адрес: г. Санкт-Петербург, ул Гаванская, дом 34, лит. А, пом. 1Н.
Телефон для связи: +7 (812) 903-55-17
Почта: info@bfpmk.ru
Сайт: www.bfpmk.ru
Реквизиты: Северо-Западный банк ПАО СБЕРБАНК, г. Санкт-Петербург
ИНН 7813276880/КПП 781301001
ОГРН 1177800001807
Р/с 40703810955040001005
К/с 30101810500000000653
БИК 044030653